

# Платформа eMaxTools

## Комплексное решение учета энергоресурсов

Показания приборов учета передаются на сервер, куда пользователь может зайти с ПК, планшета или телефона.



## ОСОБЕННОСТИ



Отображение текущих показаний онлайн



Индикация сигналов тревог онлайн



Мониторинг на ПК, планшете, смартфоне



Учет потребления всех видов энергоресурсов в одной программе



Удаленный контроль и мониторинг параметров работы оборудования



Простое ПО, легко настраиваемое под нужды заказчика

# ВОЗМОЖНОСТИ ПРОГРАММНОГО ОБЕСПЕЧЕНИЯ eMaxTools

- Прием, обработка, анализ поступающих данных
- Табличное и графическое представление информации
- Карты мест расположения объектов
- Набор готовых отчетов, аналитических функций
- Создание отчетов, экспорт данных
- Индикация сигналов тревог, ошибок, поступающих с устройств
- Ведение архива показаний, базы данных состояния устройств
- Поиск и сортировка информации по задаваемым критериям

- Учет потребления всех видов энергоресурсов в одной программе
- Удаленный контроль параметров работы оборудования

Наличие личного кабинета пользователя позволяет:

- Сверить собственные данные с данными сбытовиков
- Увидеть текущий расход газа онлайн
- Увидеть прогнозируемый расход газа на будущий период
- Вовремя обнаружить задолженность
- Изучить динамику платежей

## ПРИМЕРЫ ОТЧЕТОВ

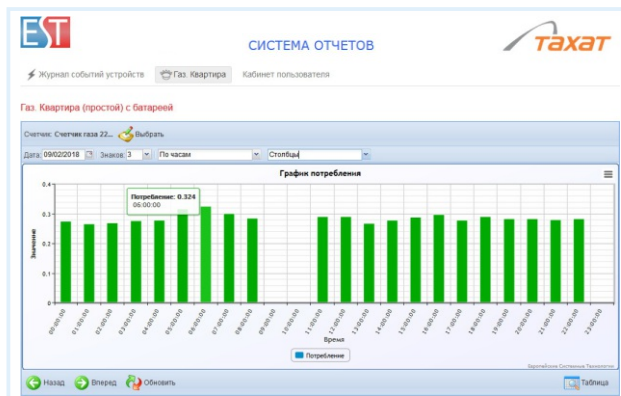

Кабинет пользователя

ВЕДОМОСТЬ УЧЕТА ПАРАМЕТРОВ ПОТРЕБЛЕНИЯ ГАЗА

с 11.02.2018 00:00:00 по 21.02.2018 12:15:20

Потребитель:  
Адрес: Республика Беларусь, Минский район, д. Большая Тростинка,  
Площадь: д. 41.1, кв. 47, 220141  
Договор №: 000031

Дата	Потребительский объем, м³	Показания на конец часа	Напряжение бат., V
00:00:00	0.00000000	11.72925500	3.57000000
01:00:00	0.00000000	11.72925500	3.57000000
02:00:00	0.00321200	11.73246500	3.57000000
03:00:00	0.00000000	11.73246500	3.57000000
04:00:00	0.00000000	11.73246500	3.57000000
05:00:00	0.00000000	11.73246500	3.57000000
06:00:00	0.00000000	11.73246500	3.57000000
07:00:00	0.00000000	11.73246500	3.57000000
08:00:00	0.00000000	11.73246500	3.57000000
09:00:00	0.00000000	11.73246500	3.57000000
10:00:00	0.00000000	11.73246500	3.57000000
11:00:00	0.00322000	11.73568500	3.57000000
Сумма (по достоверным)	0.00643200	-	-
Максимум (по достоверным)	0.00322000	-	-
Среднее (по достоверным)	0.00018473	-	-
Начальное показание	-	11.72925500	-
Конечное показание	-	11.73246500	-
Разница показаний (по достоверным)	-	0.00321000	-

Ответственный за учет:  
Предоставитель обслуживающей организации:

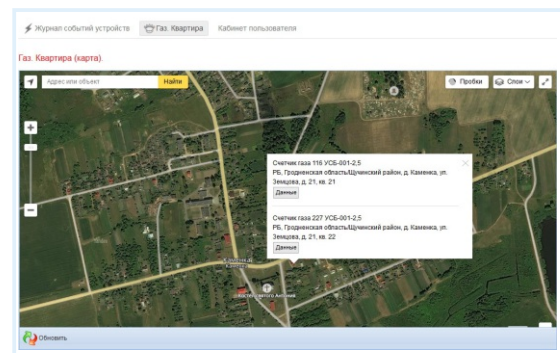
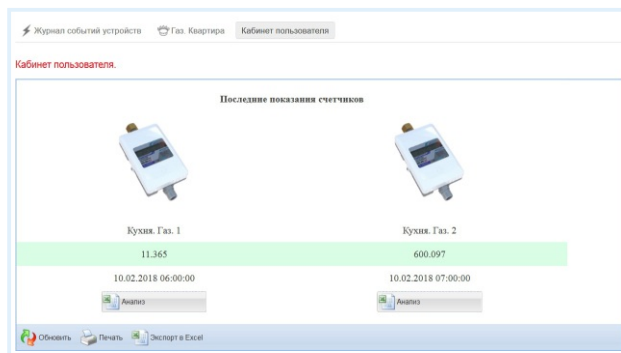

## ХАРАКТЕРИСТИКИ

- Работа по стандарту HTML5
- Поддержка операционных систем Windows, Linux, MacOS
- Отображение в любом браузере без установки дополнительных программ
- Возможность работы с разными базами данных (SqlCe, MsSql, PostGre)
- Возможность обрабатывать данные из сетей, работающих по различным стандартам (GSM, Ethernet, LPD ISM, Wi-Fi и др.)